H&S Robots Mietobjekte

Thema - Weltraum und Raumfahrt

- **für Messe, Show, Ausstellungen und Events**
- **für Theater- und TV-Produktionen**
- **für Film, Fernsehen und Werbung**
- **für Fotoshootings**
- **Kulissenbau / Requisiten / Fundus**

Adresse: H&S Robots
Ben Schaefer
Heinrich-Hertz-Str. 26
98693 – Ilmenau
Germany

Autor: Ben Schaefer

Erstellungsdatum: 28. Oktober 2017

Änderungsdatum: 24. Februar 2020

Version: 1.6

H&S Robots / Ben Schaefer
Heinrich-Hertz-Str. 26
98693 Ilmenau
Germany

Rakete mit Startturm
„TTR-1 SPACE Explorer 21“

- Die Rakete besteht überwiegend aus Original Luftfahrtkomponenten
- Gesamthöhe ca. 6,3m
- Raketenhöhe ca. 5,3m
- Raketendurchmesser inkl. Leitwerk ca. 1,15m
- Standfläche ca. 2,8m x 2,1m
- Gewicht inkl. Startturm ca. 350kg
- farbige Strahler am Fuß des Startturmes können die Rakete im gewünschten Farbdesign anstrahlen

- Das Objekt eignet sich hervorragend als Eyecatcher auf Messeständen da es schon von weitem zu sehen ist.
- Die Rakete kann wahlweise auch mit Eigenwerbung versehen werden

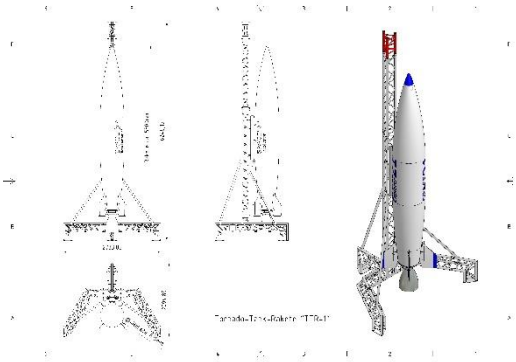

Weltraum und Raumfahrt

Weltraumkapsel • 3m hoch x 1,30m Durchmesser • Gewicht 230 kg • mit Haupt- und Steuertriebwerken • Positionsleuchten • Nachbau		Weltraum und Raumfahrt
NASA Astronaut • Standfigur • 1,8m groß • originalgetreue Nachbildung		
NASA Astronaut (Apollo Mission) • Standfigur • 1,9m groß • originalgetreue Nachbildung		

Weltraum und Raumfahrt

Weltraum Leinwand

- 6m lang x 2,60 hoch
- beleuchtet
- mit Profilrahmengestell

Raumfahrtmodelle 1/72

- Saturn V
- Spaceshuttle
- Satelliten
- bis 1,4m Höhe
- etc.
- ca. 15 Modelle stehen zur Wahl

Leitwerk-Segment einer Rakete

- Segment einer russischen Boden-Luft Rakete
- Zu sehen ist die Mechanik mit der die Leitwerke bewegt werden
- Durchmesser 50cm, inkl. Flügel ca. 1,2m

Satellit in Originalgröße

- Spannweite ca. 6,5m
- Parabolspiegel 1,8m
- Gewicht ca. 150kg
- Deko-/Messe Objekt
- Beleuchtung integriert

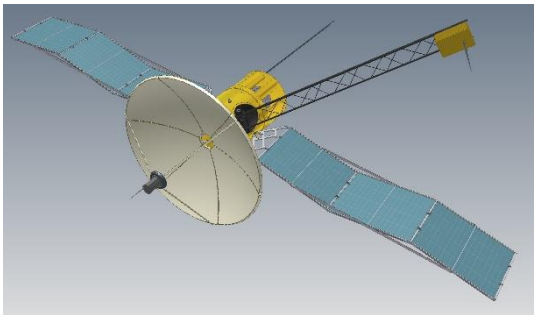

Landemodul • Durchmesser stehend 2,8m • Höhe 1,2m • Gewicht 175kg • 3 Stück verfügbar	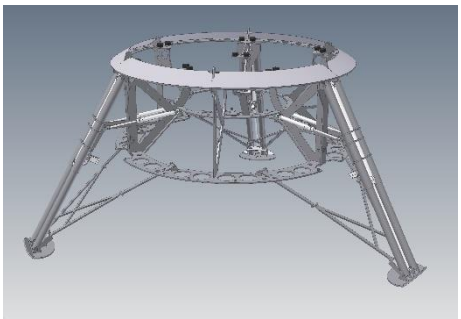	Weltraum und Raumfahrt
Teleskop • Bresser Spiegelteleskop		
Way to Mars • Maße ca. 1m x 1m x 1,6m • auf drehender Plattform • beleuchtet • Erde, Erdmond, Mars und NASA Raumfähre ORION	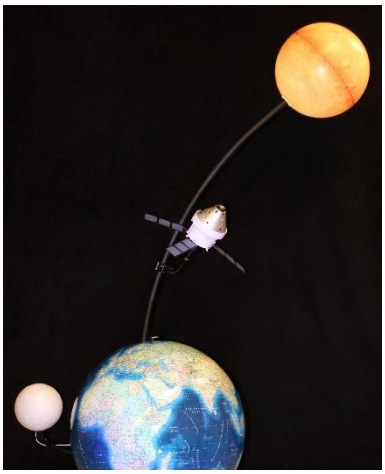	
Mission Patches, Apollo • Mission Patches der Apollo Weltraummissionen mit Kurzinfo • 2019, 50 Jahre Mondlandung	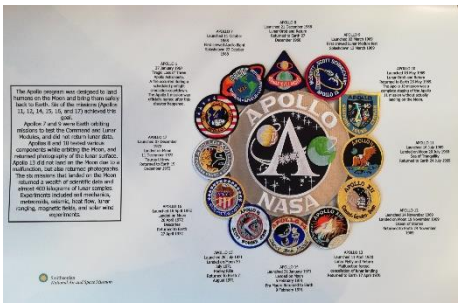	

<table>
<tr>
<td>Kunstdrucke/Leinwand

• verschiedene Kunstdrucke mit Raumfahrtmotiven
• verschiedene Poster teileweise gerahmt
• Größe ca. 1,20m breit x 0,8m hoch</td>
<td> 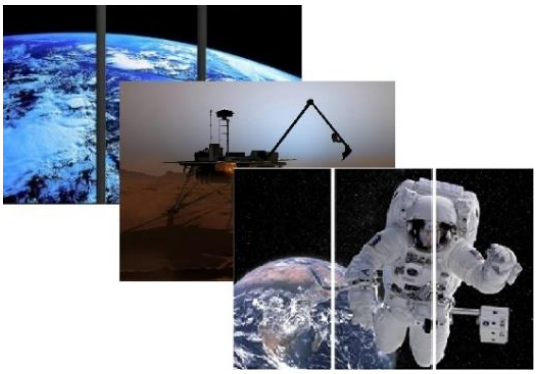 </td>
<td rowspan="3">Weltraum</td>
</tr>
<tr>
<td>Goboprojektor und Gobos

• Mond Gobo
• Planeten Gobo</td>
<td> 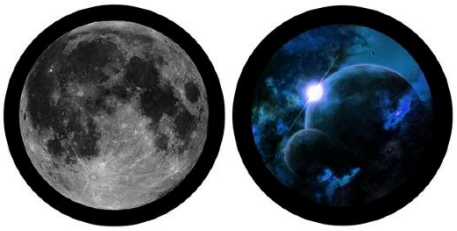 </td>
</tr>
<tr>
<td>Leinwände

• Größe 3m x 2m
• Verschiedene Motive
• Raumstation
• Mond/Erde
• Marsrover
• Raumschiff etc.</td>
<td> </td>
</tr>
</table>
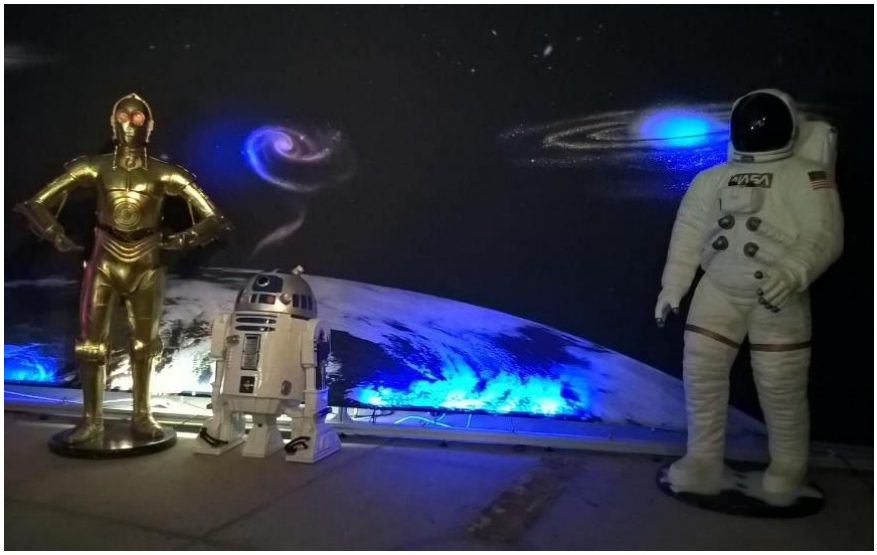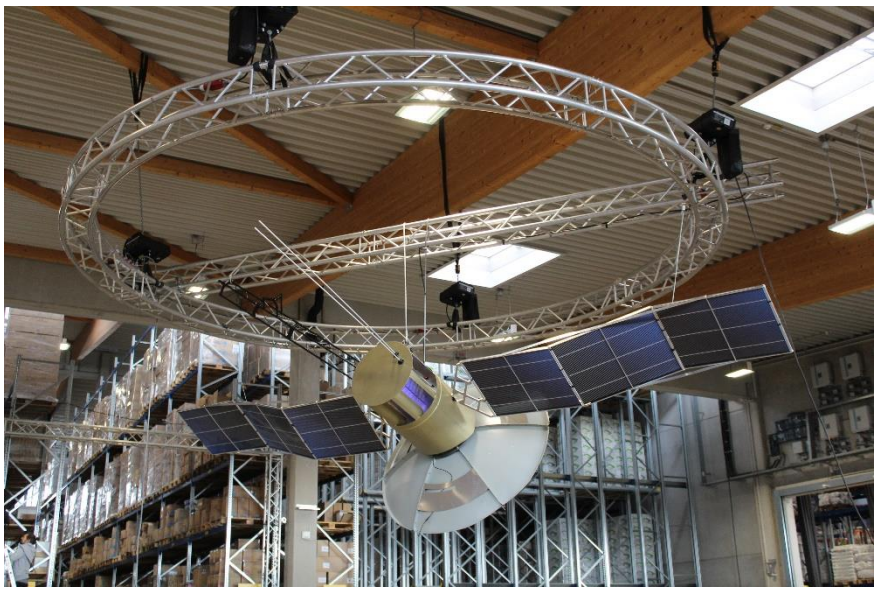
Impressionen